

SITUACE, 1:100









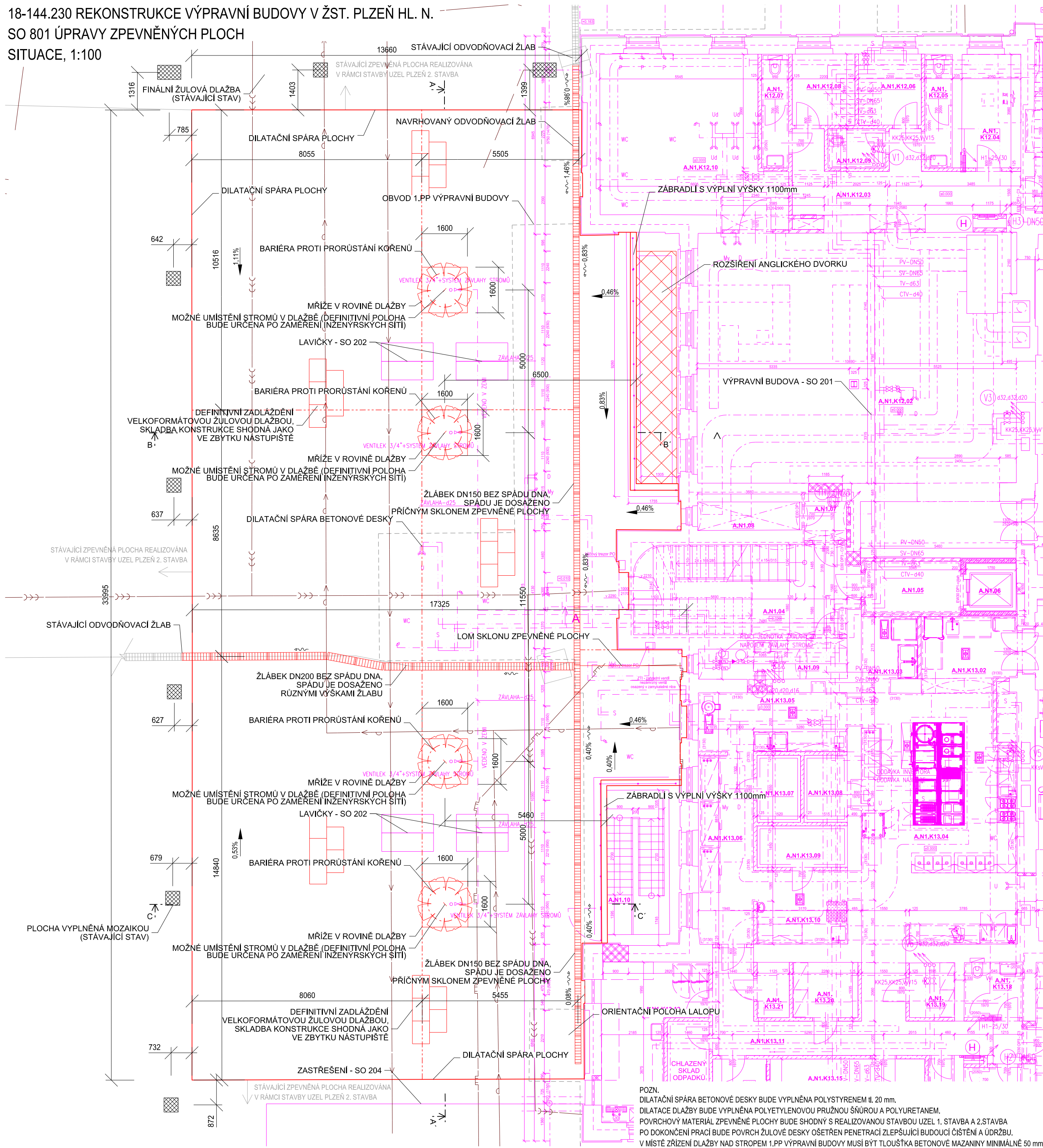
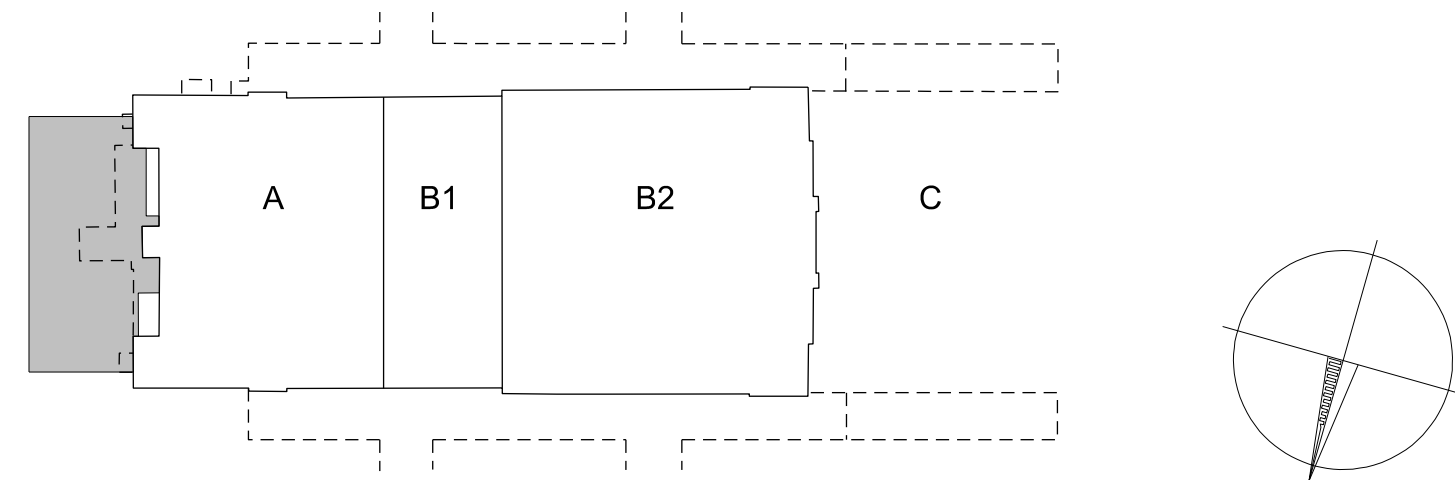

SCHÉMA BUDOVY



LEGENDA:

- | | |
|---|--------------------------------|
|  | NOVÝ STAV |
|  | DILATAČNÍ SPÁRY BETONOVÉ DESKY |
|  | AUTOMATICKÁ ZÁVLAHA |
|  | SOUVISEJÍCÍ SO |
|  | OBVOD 1.PP VÝPRAVNÍ BUDOVY |
|  | ZAMĚŘENÍ STÁVAJÍCÍHO STAVU |
|  | PLOCHA VYPLNĚNÁ MOZAIKOU |
|  | ROZŠÍŘENÍ ANGLICKÉHO DVORKU |

Číslo změny:	Obsah změny:	Datum změny:
01	-	
02	-	
03	-	

Objednatel:

Správa železniční dopravní cesty, státní organizace
Dlážděná 1003/7, 110 00 Praha 1



Stavební správa západ
Sokolovská 278/1955, 190 00 Praha 9

Zhotovitel: účastníci společnosti "SP+SEU_Plzeň hl. n."



Správce:



SUDOP PRAHA a.s.
Olšanská 1a, 130 80 Praha 3
tel.: +420 267 094 111
e-mail: praha@sudop.cz

Hlavní inženýr projektu:

S. JAROSLAV SOUMAR

3	
1	<i>Garant profese:</i>

z	-
---	---

Středisko:

PROJEKTOVÉ STŘEDISKO PLZEŇ

Vedoucí střediska:

Odpovědný projektant SO, IO, PS:

S:	Vypracoval:
----	-------------

	<i>Kontroloval:</i>
--	---------------------

ING. OTA HELLER

ING. MICHAL NEJDL

ING. MICHAL NEJD

ING. LUKÁŠ PÁNÍK

Název akce:

REKONSTRUKCE VÝPRAVNÍ BUDOVY V ŽST. PLZEŇ HL. N.

Číslo smlouvy:

18-144.230

Projektový stupeň:

Část:
INŽENÝRSKÉ OBJEKTY

Datum:	01/2020
--------	---------

SO 801 - ÚPRAVY ZPEVNĚNÝCH PLOCH

Číslo části: D.2.1.1

Název přílohy:

Měřítka:	Počet formátů:
1:100	6 x A4

Číslo přílohy:

SITUACE